



NOVAS MATRÍCULAS DE VEÍCULO

Saiba mais sobre...

NOVOS ELEMENTOS
DE SEGURANÇA



TECNOLOGIA
DE PONTA



CONTRIBUEM PARA
IDENTIFICAÇÃO DO VEÍCULO

QUESTÕES FREQUENTES



**NOVAS CHAPAS
DE MATRÍCULA
PARA VEÍCULOS**

PERGUNTAS FREQUENTES

01 de 22

01

COMO É CONSTITUÍDO O NÚMERO DE MATRÍCULA?

De acordo com Decreto Presidencial n.º 202/16, que aprova o regulamento, o número de matrícula é constituído por:

- a. Um grupo de três letras, correspondente ao código de identificação da província ou município que atribui a matrícula;
- b. Dois grupos de dois algarismos, indicativos da serie;
- c. Um grupo de duas letras, indicativas da serie.





NOVAS CHAPAS DE MATRÍCULA PARA VEÍCULOS

PERGUNTAS FREQUENTES

02 de 22

02

QUAIS OS ELEMENTOS QUE DEVEM COM CONSTAR DA CHAPA DE MATRÍCULAS?

Independentemente das características, deve ainda fazer parte das chapas de matrículas definitiva:

- A bandeira da República de Angola;
- A sigla indicativa do País (AO);
- A data de registo da matrícula (mês e ano).

As chapas de matrículas são revestidas de material retro-reflector para que sejam visíveis a noite em estradas sem iluminação público e/ou estradas nacionais de ligação as províncias, apresentado fundo de cor (branca, vermelha, verde, e letras, algarismo, traços e rebordo periférico a preto, sendo constituído por material metálico.





**NOVAS CHAPAS
DE MATRÍCULA
PARA VEÍCULOS**

PERGUNTAS FREQUENTES

03 de 22

03

QUAIS SÃO AS NOVIDADES QUE CONSTAM DO DECRETO PRESIDENCIAL N.º 202/16?

Para além de apresentar características e elementos únicos que identificam o país (Angola), e segurança na produção, identificação e rastreio, passaram a serem produzidas por operadores devidamente identificados e registados pela PNA, dificultando ao máximo a clonagem das chapas, por outro lado passaram a ser matriculados todos tractores agrícolas ou florestal.





**NOVAS CHAPAS
DE MATRÍCULA
PARA VEÍCULOS**

PERGUNTAS FREQUENTES

04 de **22**

04

COMO ESTARÁ CONSTITUÍDO AS CHAPAS DE MATRÍCULAS DOS VEÍCULOS DO CORPO DIPLOMÁTICO E CONSULAR?

No âmbito da Convenção de Viena de 18 de abril de 1961 sobre as relações diplomáticas o Angola e subscritor, é constituído por:

- a. Letras CD ou CC, consoante pertença ao corpo diplomático ou consular, respectivamente;
- b. Um grupo de três algarismo que indicam o número da missão diplomática, do consulado ou organização internacional que goze de privilégio e imunidade;
- c. Um grupo de dois algarismos que identificam a ordem de serie.
- d. Os três grupos são separados entre si por traços e organizam-se da seguinte forma: **(CD-000-00 ou CC-000-00)**.





NOVAS CHAPAS DE MATRÍCULA PARA VEÍCULOS

PERGUNTAS FREQUENTES

05 de 22

05

QUANTAS PROVÍNCIAS ATRIBUIRÃO A NOVA MATRÍCULA?

De acordo com o Decreto Presidencial n.º 202/16, atribuirão a nova matrícula todas as 18 províncias + 1 (Lobito), além dos quatro grupos separados entre si por traço, abaixo os alfanuméricos identificados por província:

BGO-00-00-AA - Bengo;

BIE-00-00-AA - Bié;

BLA-00-00-AA - Benguela;

CCU-00-00-AA - C. Cubango;

CDA-00-00-AA - Cabinda;

CNE-00-00-AA - Cunene;

CNO-00-00-AA - C. Norte;

CSU-00-00-AA, para Cuanza Sul;

HBO-00-00-AA, para o

Huambo;

HLA-00-00-AA, para a Huíla;

LDA-00-00-AA, para Luanda;

LNO-00-00-AA, para Lunda

Norte;

LSU-00-00-AA, para Lunda

Sul;

MOC-00-00-AA, para o

Moxico;

MJE-00-00-AA, para Malanje;

NBE-00-00-AA, para o

Namibe;

UGE-00-00-AA, para o Uíge;

ZRE-00-00-AA, para o Zaire.





**NOVAS CHAPAS
DE MATRÍCULA
PARA VEÍCULOS**

PERGUNTAS FREQUENTES

06 de 22

05

PARTE 2

QUANTAS PROVÍNCIAS ATRIBUIRÃO A NOVA MATRICULA?

A sua implementação será feita por fases, na primeira fase fazem parte as províncias que actualmente já atribuem matrículas:

- 1.ª Fase** – Benguela + Lobito, Cabinda, Cunene, Luanda, Huíla, Namibe e Zaire.
- 2.ª Fase** – Huambo, Lunda Norte, Lunda Sul, Moxico, Malanje e Uíge.
- 3.ª Fase** – Bengo, Bié, Cuanza Norte, Cuanza Sul, Cuando Cubango.





**NOVAS CHAPAS
DE MATRÍCULA
PARA VEÍCULOS**

PERGUNTAS FREQUENTES

07 de 22

06

QUAIS OS MODELOS DE CHAPAS DE MATRÍCULAS ESTÃO PREVISTOS, PARA SEREM ATRIBUÍDOS?

O Decreto Presidencial n.º 202/16, no Anexo I do regulamento, institucionaliza 16 modelos de chapas de matrículas, destacar os modelos **1, 2, 3, 6, 7, 8, 9, 10, 11, 12, 13**. (PÁGINAS A SEGUIR)





**NOVAS CHAPAS
DE MATRÍCULA
PARA VEÍCULOS**

PERGUNTAS FREQUENTES

08 de 22

06 **QUAIS OS MODELOS DE CHAPAS DE MATRÍCULAS
ESTÃO PREVISTOS, PARA SEREM ATRIBUÍDOS?**

MODELO 1

Automóveis e Tratores Agrícola ou Florestais (frente e retaguarda)
(N.º 2 do artigo 30.º)



Formato 1 - 520 mm x 110 mm





**NOVAS CHAPAS
DE MATRÍCULA
PARA VEÍCULOS**

PERGUNTAS FREQUENTES

09 de 22

06 **QUAIS OS MODELOS DE CHAPAS DE MATRÍCULAS ESTÃO PREVISTOS, PARA SEREM ATRIBUÍDOS?**

MODELO 2

Automóveis e Tratores Agrícola ou Florestais (retaguarda)
(N.º 2 do artigo 30.º)



Formato 2 - 340mm x 200 mm





**NOVAS CHAPAS
DE MATRÍCULA
PARA VEÍCULOS**

PERGUNTAS FREQUENTES

10 de 22

06 **QUAIS OS MODELOS DE CHAPAS DE MATRÍCULAS
ESTÃO PREVISTOS, PARA SEREM ATRIBUÍDOS?**

MODELO 3

Reboque (retaguarda)
(N.º 2 do artigo 30.º)

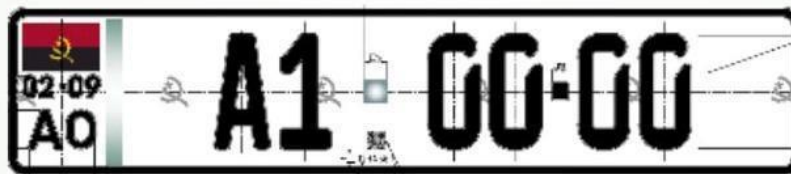

Formato 3 - 520 mm x 110 mm



**GOVERNO DE
ANGOLA**



**NOVAS CHAPAS
DE MATRÍCULA
PARA VEÍCULOS**

PERGUNTAS FREQUENTES

11 de **22**

06 QUAIS OS MODELOS DE CHAPAS DE MATRÍCULAS ESTÃO PREVISTOS, PARA SEREM ATRIBUÍDOS?

MODELO 6

Máquinas Industriais e Máquinas Industriais Rebocáveis (frente, retaguarda ou lateral)
(N.º 6 do artigo 30.º)



Formato 4 - 520 mm x 110 mm



**GOVERNO DE
ANGOLA**



**NOVAS CHAPAS
DE MATRÍCULA
PARA VEÍCULOS**

PERGUNTAS FREQUENTES

12 de 22

06

**QUAIS OS MODELOS DE CHAPAS DE MATRÍCULAS
ESTÃO PREVISTOS, PARA SEREM ATRIBUÍDOS?**

MODELO 7

Máquinas Industriais e Máquinas Industriais Rebocáveis (frente,
retaguarda ou lateral)
(N.º 6 do artigo 30.º)



Formato 2 - 340mm x 200 mm





NOVAS CHAPAS DE MATRÍCULA PARA VEÍCULOS

PERGUNTAS FREQUENTES

13 de 22

06

QUAIS OS MODELOS DE CHAPAS DE MATRÍCULAS ESTÃO PREVISTOS, PARA SEREM ATRIBUÍDOS?

MODELO 8

Automóveis e Tractores Agrícolas ou Florestais, Máquinas Industriais e Máquinas Industriais Rebocáveis, em Regime de Isenção de Pagamentos de Direitos e Demais Imposições Aduaneiras (frente e retaguarda)
(N.º 1 do artigo 32.º)



Formato 6 - 520 mm x 110 mm





NOVAS CHAPAS DE MATRÍCULA PARA VEÍCULOS

PERGUNTAS FREQUENTES

14 de 22

06

QUAIS OS MODELOS DE CHAPAS DE MATRÍCULAS ESTÃO PREVISTOS, PARA SEREM ATRIBUÍDOS?

MODELO 9

Automóveis e Tractores Agrícolas ou Florestais, Máquinas Industriais e Máquinas Industriais Rebocáveis, em Regime de Isenção de Pagamentos de Direitos e Demais Imposições Aduaneiras (frente e retaguarda)
(N.º 1 do artigo 32.º)



Formato 7 - 340mm x 200 mm





**NOVAS CHAPAS
DE MATRÍCULA
PARA VEÍCULOS**

PERGUNTAS FREQUENTES

15 de 22

06 **QUAIS OS MODELOS DE CHAPAS DE MATRÍCULAS ESTÃO PREVISTOS, PARA SEREM ATRIBUÍDOS?**

MODELO 10

Veículos Automóveis do Regime de Importação Temporária (frente e retaguarda)
(N.º 4 do artigo 32.º)



Formato 8 - 520 mm x 200 mm



**GOVERNO DE
ANGOLA**



NOVAS CHAPAS DE MATRÍCULA PARA VEÍCULOS

PERGUNTAS FREQUENTES

16 de 22

06

QUAIS OS MODELOS DE CHAPAS DE MATRÍCULAS ESTÃO PREVISTOS, PARA SEREM ATRIBUÍDOS?

MODELO 11

Veículos Automóveis do Regime de Importação Temporária (frente e retaguarda)
(N.º 4 do artigo 32.º)



Formato 9 - 340mm x 110 mm





**NOVAS CHAPAS
DE MATRÍCULA
PARA VEÍCULOS**

PERGUNTAS FREQUENTES

17 de 22

06 **QUAIS OS MODELOS DE CHAPAS DE MATRÍCULAS
ESTÃO PREVISTOS, PARA SEREM ATRIBUÍDOS?**

MODELO 12

Veículos do corpo diplomático e consular (frente e retaguarda)
(N.º 1 do artigo 33.º)



Formato 10 - 520 mm x 200 mm





**NOVAS CHAPAS
DE MATRÍCULA
PARA VEÍCULOS**

PERGUNTAS FREQUENTES

18 de 22

06 **QUAIS OS MODELOS DE CHAPAS DE MATRÍCULAS
ESTÃO PREVISTOS, PARA SEREM ATRIBUÍDOS?**

MODELO 12

Veículos do corpo diplomático e consular (frente e retaguarda)
(N.º 1 do artigo 33.º)



Formato 11 - 340mm x 110 mm





NOVAS CHAPAS DE MATRÍCULA PARA VEÍCULOS

PERGUNTAS FREQUENTES

19 de 22

07

QUAIS SÃO AS ESPECIFICAÇÕES TÉCNICAS DAS NOVAS CHAPAS DE MATRÍCULA?

As chapas de matrículas são constituídas pelas seguintes especificações gerais:

- A chapa de matrícula é constituída em alumínio semi-duro;
- Fundo retro-reflector plano e uniforme;
- A fixação da chapa de matrícula não deverá afectar as características fotométrica e colorimétrica das matérias retro-reflectora;
- Aplicação do material retro-reflector nas chapas de matrículas forma uma combinação durável e resistente a choque e dobragem;
- As chapas de matrículas possuem um holograma (selo e barra monocromática) baseados em processos registado para dificultar sua falsificação ao máximo;
- As chapas de matrículas possuem um número de identificação único. Gravado a laser e permite ser rastreada dia leitura do código QR.





**NOVAS CHAPAS
DE MATRÍCULA
PARA VEÍCULOS**

PERGUNTAS FREQUENTES

20 de **22**

08

O QUÊ É NECESSÁRIO PARA SER APLICADOR E/OU OPERADOR DAS NOVAS CHAPAS DE MATRÍCULAS?

Caso algum cidadão queira se candidatar para ser operador deverá se dirigir à **DTSER – PNA** apresentar o seu interesse e, de seguida ser-lhe-á entregue os requisitos necessários para se poder habilitar a operador ou aplicador de chapa de matrículas.





**NOVAS CHAPAS
DE MATRÍCULA
PARA VEÍCULOS**

PERGUNTAS FREQUENTES

21 de **22**

09

QUAIS OS VEÍCULOS QUE IRÃO RECEBER O NOVO ALFANUMÉRICO?

Receberão o novo alfanumérico todos os veículos a serem registados a partir da data do seu lançamento. Quanto aos automóveis com as actuais chapas de matrículas, deverão ser substituídas obrigatoriamente pelas novas chapas no prazo máximo de **2** (dois) anos, a partir da entrada em vigor do Decreto Presidencial n.º **202/16** no seu artigo **57.º**, os documentos emitidos (livretes, título de registo de propriedade e título do veículo).





**NOVAS CHAPAS
DE MATRÍCULA
PARA VEÍCULOS**

PERGUNTAS FREQUENTES

22 de **22**

10

O QUÊ É NECESSÁRIO PARA SER APLICADOR E/OU OPERADOR DAS NOVAS CHAPAS DE MATRÍCULAS?

Caso algum cidadão queira se candidatar para ser operador deverá se dirigir à **DTSER – PNA** apresentar o seu interesse e, de seguida ser-lhe-á entregue os requisitos necessários para se poder habilitar a operador ou aplicador de chapa de matrículas.



NOVAS CHAPAS DE MATRÍCULA PARA VEÍCULOS

